La Repubblica dei vini

Doc, Docg e Igt: l'eccellenza enologica italiana misurata con il numero di Denominazioni d'origine. (Fonte: Federdoc).

TRE BICCHIERI

il quotidiano dei professionisti del vino

GAMBERO ROSSO

Anno 2 - n. 5 - venerdì 14/01/2011 - S. Felice

www.gualaclosures.com
www.savethewines.com

Dalla Vite alla Vite.

Guala Closures Group

Bianco & Rosso

Il tema non riguarda direttamente il mondo del vino, ma è interessante per chi opera in modo serio e rigoroso nell'agroalimentare. Tra le migliaia di cablogrammi scoperti da Wikileaks sono venuti fuori alcuni documenti del console Usa a Napoli. Due anni fa Jonh Patrick Truhn scriveva – come riferisce il Sole 24 Ore di oggi - delle "mani della camorra sui cibi" a proposito di mele ai pesticidi provenienti dalla Moldavia, di sale contaminato dal Marocco e di rischi sul pane. Intanto il Corriere della Sera nelle pagine di cronaca del Corriere Veneto, racconta come i vigili urbani di Verona abbiano scoperto nei cosiddetti "Farmers market" a km zero prodotti provienti da altre regioni d'Italia e addirittura dall'Olanda.

La scoperta dell'acqua calda: truffatori e banditi sono dappertutto. Il punto è creare sistemi di controllo a tutela dei consumatori e degli imprenditori corretti. A Napoli l'assessore regionale Amendolara ha ricordato l'attività dell'Osservatorio regionale sulla sicurezza alimentare da poco istituito e ha detto di voler fare luce sui sospetti. A Verona va dato merito ai vigili urbani di aver scoperto i prodotti "non made in Veneto". Ma oltre alle autorità pubbliche devono essere anche le associazioni imprenditoriali a impegnarsi. Perché il danno – come nel caso di Verona – ricade anche su chi come la Coldiretti ha sempre meritoriamente promosso il consumo di cibi prodotti sotto casa.

TRE BICCHIERI@

COME RICEVERE QUESTO GIORNALE

Tre Bicchieri è il primo quotidiano dedicato ai professionisti del vino e alla "wine economy". Nasce dalla competenza e dall'esperienza del Gambero Rosso. E' un quotidiano on line (come saranno presto tutti i quotidiani). Per riceverlo basta lasciare i propri dati e la propria mail scrivendo a: trebicchieriquotidiano@gamberorosso.it

ESCLUSIVO COMITATO VINI DEL 20-21 *Quattro nuove Denominazioni d'origine e ben 11 modifiche ai disciplinari. L'anno enologico si apre con grande effervescenza.*

Doc e Docg a raffica

Abruzzo, Marche e Toscana regine

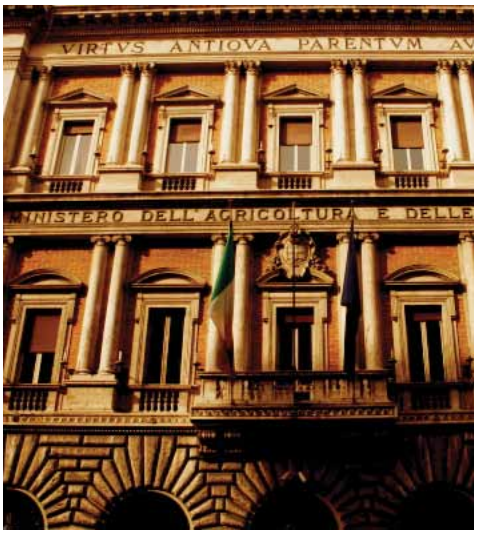

Il palazzo del Ministero dell'Agricoltura a Roma.

di Gianluca Atzeni

Nuove Doc e Docg in arrivo nel già affollatissimo panorama enologico italiano. Fanno il loro esordio la Denominazione d'origine controllata e garantita Offida e le Denominazioni d'origine Val D'Arno di Sopra,Villamagna e Ortona. Il Comitato nazionale vini, convocato al Ministero dell'Agricoltura giovedì e venerdì prossimi, esaminerà le rispettive istanze di riconoscimento. Sul tavolo, anche 11 istanze di modifica a disciplina-

Segue a pag. 2 >>>

laVIGNETTA

La vignetta di oggi è il manifesto delle Città del Vino disegnato da Victor Cavazzoni, designer mantovano vincitore della selezione 2010.

NONSOLOVINO

La cucina del Cremlino

Peccato non aver potuto disporre di queste informazioni negli anni della guerra fredda e della cortina di ferro. Perchè - come ricorda oggi il Sole-24Ore - un cuoco spiega meglio la storia dell'Urss meglio di qualsiasi cremlinologo. Certo, bisogna chiamarsi Anatoly Galkin ed essere stato per trent'anni chef del Cremlino. Così dal suo libro di ricette, ancora non tradotto in italiano, apprendiamo che Breznev amava la selvaggina (come tutti gli zar) e che Gorbaciob voleva solo piatti semplici, casalinghi. Eltsin si ingollava di tramezzini e di whiskey fin dal primo mattino. E lo zar di oggi, l' "amico Putin"? Sull'argomento Galkin tace. Nel rispetto assoluto della tradizione della vecchia Urss.

laGIORNATA

Città del Vino I manifesti

a pag. 2

- In anteprima i finalisti. Domani il vincitore.

Vino,cresce l'export

- Insieme all'olio, "tira" le vendite all'estero.

a pag. 4

Wine & Week end

a pag. 4

- Eventi e degustazioni del fine settimana.

Vittoria (Rg) a Planeta

- Il patron di Settesoli cittadino onorario.

a pag. 4

GALA energia pulita

"Quando non c'è energia non c'è colore, non c'è forma, non c'è vita"

- Michelangelo Merisi detto il Caravaggio -

www.galaenergia.it

TRE BICCHIERI
il quotidiano dei professionisti del vino
GAMBERO ROSSO

Direttore responsabile Daniele Cernilli
Direttore editoriale esecutivo Carlo Ottaviano

Redazione Giuseppe Corsentino 06 55112244
mail: newsletter@gamberorosso.it
Gambero Rosso Holding spa
Via Enrico Fermi 161 - 00146 Roma
Progetto grafico Ercreativity (Enrico Redaelli) Milano

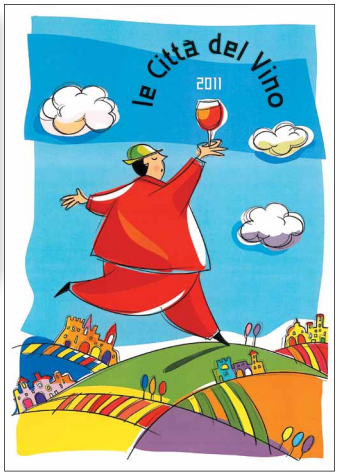

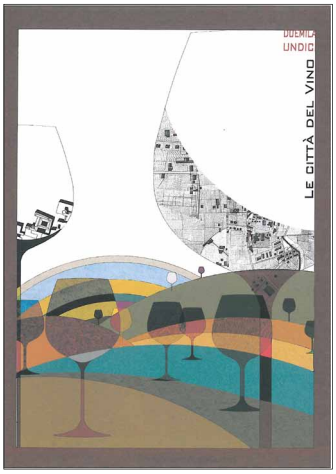

Gli undici manifesti finalisti del concorso 2011 delle Città del Vino. Il presidente, Giampaolo Pioli (nella foto in basso) e il Consiglio nazionale scegleranno il vincitore domani nel corso dell'assemblea dell'associazione a Novoli (Le).

NUOVE DOC E DOCG

Continua da pag. 1 >>>

ri Doc, tra cui Pantelleria, San Gimignano, Colli Maceratesi. Slitta a febbraio il via libera alla Docg Rosazzo, ora sottozona della Doc Colli orientali del Friuli (l'audizione pubblica il 25 gennaio a Udine). Esultano le Marche, in particolare le province di Ascoli Piceno e Fermo, per il traguardo raggiunto dalla Docg Offida, che prevede le tipologie "Offida" Pecorino, Passerina e Rosso (con base Montepulciano). Tra le nuove Doc, la Val d'Arno di Sopra punta a confermarsi zona d'eccellenza fra le cinque della Toscana. Forte di una lunga tradizione vinicola risalente al '700, la denominazione vanta 2.300 ettari di vigne sul territorio di 12 Comuni della provincia di Arezzo e una produzione di 30 milioni di euro. In Abruzzo, sono due le nuove Doc ed entrambe in provincia di Chieti. Nasce la Doc Villamagna, nel territorio dei comuni di Villamagna, Bucchianico e Vacri, su una superficie di 885 ettari: "Con base il vitigno Montepulciano d'Abruzzo – spiega il presidente della Cantina di Villamagna, Nicola Orlando – nasceranno due rossi: il Villamagna e la versione Riserva, per una produzione annua di 30mila ettolitri". Per aziende e consumatori "la nuova Doc consentirà di rendere riconoscibile un prodotto legandolo al territorio", sottolinea Orlando. E a pochi chilometri di distanza è tutto pronto per la Doc Ortona su un territorio di 3mila ettari: "Un traguardo importante", dice il direttore della Cantina di Ortona, Orlando Galasso. Da marzo 2012, saranno imbottigliati un bianco, con base Trebbiano, e un rosso, con base Montepulciano: "Ma questa non è una frammentazione delle Doc. Siamo pronti a fare sistema".

ESCLUSIVO **VINO & IMMAGINE**

Il vincitore sarà scelto domani. Vince un premio di 2.500 euro. Premi anche per le scuole

Ecco i nuovi manifesti delle Città del Vino

di Loredana Sottile

Tutto pronto per la scelta del manifesto 2011 delle Città del Vino, l'associazione fondata nel 1987 che raggruppa 570 enti locali dei principali territori vitivinicoli italiani con una superficie vitata di oltre 200mila ettari.

A scegliere il visual migliore sarà il Consiglio nazionale dell'associazione che domani si riunirà a Novoli (Lecce). "Tre Bicchieri" svela in anteprima la rosa degli 11 finalisti, che sono stati selezionati tra i 1.758 bozzetti arrivati alla segreteria dell'associazione. Il concorso, giunto alla sua ottava edizione, ha l'obiettivo di tradurre in un'immagine-simbolo la passione che anima i territori a più alta vocazione vitivinicola d'Italia e di riassumere quella che da quasi 25 anni è la mission dell'associazione: creare una rete di realtà con una storia enogastronomica da raccontare.

"Lo spirito partecipativo delle Città del Vino e la volontà di un profondo radicamento sul territorio attraverso il coinvolgimento di tutti – sottolinea il presidente, Giampaolo Pioli, che è anche sindaco di Suvereto (Livorno) – sono alla base di questo concorso che diventa ogni anno sempre più importante e sempre più frequentato da grafici, designer, creativi e enoappassionati da tutta Italia e non solo". Quest'anno, per esempio, molti bozzetti sono arrivati perfino dalla Francia, dove esiste un'associazione delle municipalità analoga a quella italiana. Il vincitore si aggiudicherà un premio di 2.500 euro e un week end in un agriturismo di una prestigiosa area vitivinicola italiana (premio, quest'ultimo, destinato anche al secondo e terzo classificato).

A lasciargli lo scettro, il campione in carica 2010 Victor Cavazzoni, web designer e fotografo mantovano che lo scorso anno ha convinto i giurati con la sua stilizzazione del vino nero su bianco dai tratti decisi e marcati (il manifesto è pubblicato in prima pagina). Premio speciale anche per le scuole elementari e medie i cui alunni si sono cimentati nella prova grafica delle Città di Vino: 27 gli Istituti che in questa edizione si contenderanno un premio da mille euro da spendere in materiale didattico.

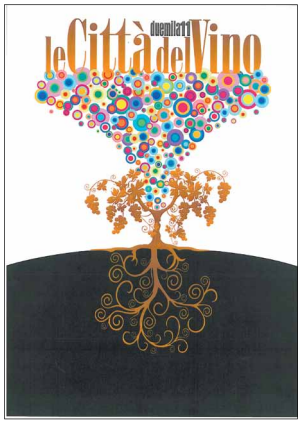

Città del Vino
Associazione Nazionale

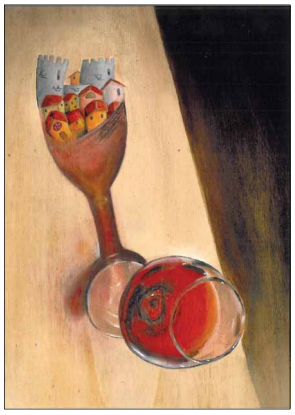

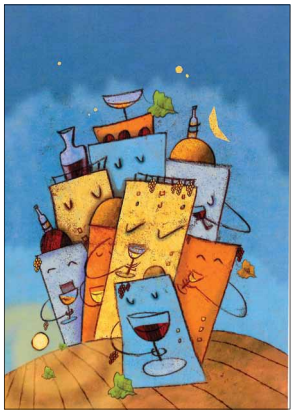

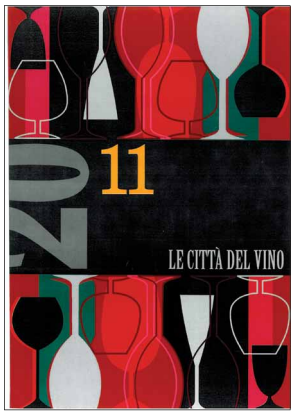

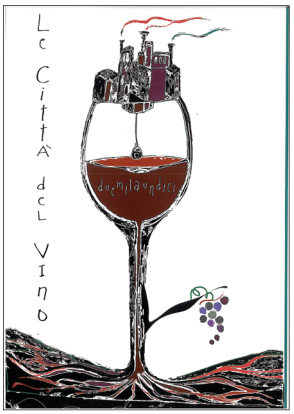

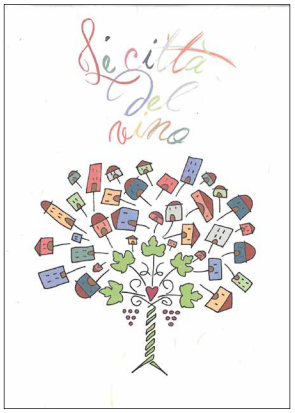

www.gualaclosures.com
www.savethewines.com

Dalla Vite alla Vite.

OLTRE 3 MILIARDI DI CHIUSURE A VITE PER IL VINO VENDUTE NELL'ULTIMO ANNO.

Dal 1954 Guala Closures Group soddisfa le esigenze delle più prestigiose case vinicole, in Italia e nel mondo, personalizzandone le chiusure con una gamma infinita di colori, forme, dimensioni e materiali. Attraverso le più avanzate tecnologie di serigrafia, stampa a caldo, litografia, offset e stampa a rilievo, il Gruppo è in grado di creare per i propri clienti un'identità di marca inconfondibile, elemento fondamentale di una politica di marketing di successo. Più di 2.000 managers, professionisti e tecnici uniti da un'unica passione: proteggere la qualità del vino attraverso una costante ricerca e innovazione che ha portato il Gruppo ad introdurre, per primi sul mercato, una chiusura a vite dotata di banda "Tamper Evident" contro la contraffazione del vino.

Guala Closures Group

TRE BICCHIERI
il quotidiano dei professionisti del vino
GAMBERO ROSSO

Pubblicità
Direttore commerciale Franco Dammicco
06 55112356 - mail: dammicco@gamberorosso.it
resp. Divisione Pubblicità Stefano Dini Ciacci
06 55112346 - mail: ciacci@gamberorosso.it
Concessionaria Poster Pubblicità
Via Angelo Bargoni, 8 00153 Roma
tel. 06 68896911 maiil: poster@poster-pr.it
Piera Allegretti 06 68896932 allegretti@poster-pr.it
Caterina Giordano 06 68896904 cgiordano@poster-pr.it

Week-end & Wine – L'agenda enologica del fine settimana

Fine settimana ricco di eventi e di appuntamenti enologici dal Nord a Sud.
Avellino. Nel capoluogo irpino va in scena la classica accoppiata vino e letteratura. Domani all'Istituto Agrario "Francesco De Santis" presentazione del concorso "Bere il territorio" organizzato da "Go Wine". Al termine degustazione dei vini dell'azienda Di Marzo.
Jesi. Nella città marchigiana rassegna di prodotti locali, vino e olio e artigianato.La manifestazione è promossa dall'associazione "The visual" che si propone di far conoscere la cultura materiale e la creatività dei marchigiani, produttori agricoli e artigiani.
Padola (Belluno). Degustazione di bollicine alla CiaspDoloMitica, manifestazione dedicata agli amanti delle racchette da neve, tornate di gran moda. Corsa agonistica e gran bevuta di Prosecco al momento della premiazione. Bottiglie offerte dalla cantina Bisol che ha creato un'edizione speciale del Crede Superiore e del Jeio Cuvée.
Breganze (Vicenza). Il Torcolato Doc, il famoso vino della Pedemontana vicentina (un passito da 300mila bottiglie) torna in piazza per la tradizionale "Prima del Torcolato". Degustazione con dolci in abbinamento.

STRADA DEL TORCOLATO E DEI VINI DI BREGANZE

VITTORIA (RG) PER PLANETA

Diego Planeta, uno dei pionieri dell'innovazione enologica in Sicilia, presidente-patriarca della cantina Settesoli, una delle maggiori d'Europa (20 milioni di bottiglie e un Tre Bicchieri del Gambero 2011), riceve oggi la cittadinanza onoraria del Comune di Vittoria (Ragusa) da parte del sindaco della città, Giuseppe Nicosia (Pd).

BILANCIA COMMERCIALE **DATI ISTAT**

A novembre le vendite all'estero hanno registrato un +15% : risultato che autorizza i produttori a sperare in un 2011 di grandi performance.

Vino e olio, l'export aiuta

Non si può parlare di boom, ma la bilancia commerciale agroalimentare è ben intonata e il +15% di crescita registrata dall'Istat a novembre rispetto allo stesso mese dell'anno scorso (i dati sono stati diffusi stamattina) autorizza qualcosa di più del cauto ottimismo di cui parla Confagricoltura mentre, forse, appare leggermente esagerato il tono della Cia che parla addirittura di boom. In realtà, quella che sembra essersi rimessa in moto è la macchina dell'export che rappresenta la "forza tranquilla" del Paese Italia. Bene, dunque, il +20% registrato nei primi undici mesi del 2010 anche se l'import cresce di più (+28%) e il disavanzo commerciale triplica a 3,4 miliardi di euro. Nel settore agroalimentare le vendite all'estero di vino e olio sono il driver più importante, com'è noto da tempo. Ma quel che fa sperare è il "sentiment" dei produttori intervistati nelle loro cantine. Hanno venduto bene nel 2010 (il 90% del campione) e sperano di replicare anche nel 2011.

Il ministro dell'Agricoltura Giancarlo Galan.

GALA
energia pulita

GALA S.p.A.,
nata a seguito della liberalizzazione del mercato elettrico attuata nel 1999, opera nel settore dell'energia ed ha per oggetto sociale:

- la commercializzazione dell'energia elettrica e del gas (quest'ultimo dal 2011)
- lo sviluppo di servizi per il risparmio energetico
- la produzione di energia elettrica da fonti rinnovabili

GALA è sinonimo di energia pulita: infatti è in grado di fornire ai propri clienti energia elettrica prodotta da fonti rinnovabili ed assisterli per individuare gli interventi che possono effettivamente ridurre i consumi (i costi) energetici. Il settore enologico, anche al fine di competere con maggiore possibilità di successo sui mercati internazionali, vive con grandissima attenzione l'esigenza di orientare la produzione del vino in tutta la sua filiera verso processi altamente qualificati ed ecologici e di ridurne i costi. Una importante componente dei costi è rappresentata dal consumo di energia elettrica.

GALA, in occasione dell'evento "Tre bicchieri" della Guida dei Vini d'Italia 2011 del Gambero Rosso, ha messo a punto per le aziende che operano nel settore enologico una proposta molto interessante denominata "Winenergy D.O.C." che prevede la fornitura di energia elettrica prodotta da fonti rinnovabili con tariffe particolarmente competitive, studiate sulla stagionalità dei consumi di energia che caratterizza questa tipologia di utenze.

Vi invitiamo ad inviare copia della Vostra bolletta energetica a **GALA** che Vi dirà quanto risparmiate con la tariffa "Winenergy D.O.C." messa a punto specificatamente per le aziende che operano nel settore viti-vinicolo, le quali potranno sottolineare nelle proprie iniziative promozionali che utilizzano nei processi per la produzione del vino esclusivamente energia pulita generata da fonti rinnovabili.

PER CONOSCERE MEGLIO GALA, VISITATE IL NOSTRO SITO
» www.galaenergia.it

1468
1469
1470
1471
ROSSO 1472

CHIANTI DOCG 2009, CHIANTI CLASSICO DOCG 2008, TOSCANA IGT 2005: UNA STORIA, GRANDI VINI.

Una storia fatta di piccoli gesti quotidiani e straordinari, di passione, di progetti e di idee sempre nuove. Banca Monte dei Paschi di Siena è la prima nel mondo a presentare una linea di vini firmata dal suo sigillo e dal suo anno di fondazione: 1472.

MONTE DEI PASCHI DI SIENA
BANCA DAL 1472